

Una acción de Gobierno que se realiza sin contar con los ciudadanos está condenada al fracaso. Esta vieja máxima es una de las ideas más importantes para mí en el caminar diario de la Junta.

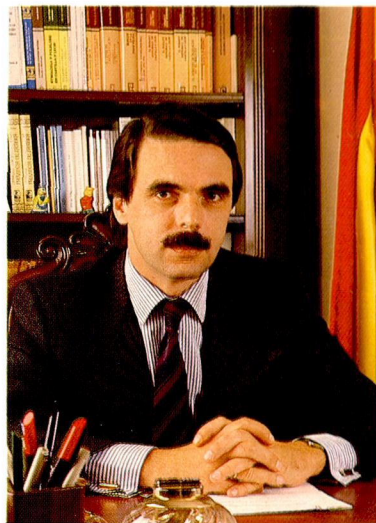

Los cauces de diálogo entre los ciudadanos y los gobernantes a veces no existen y otras veces se desconocen. En la Junta de Castilla y León no sólo hay cauces de diálogo sino un interés permanente en que los ciudadanos nos cuenten sus ideas. Pero a veces el ciudadano no sabe cómo llegar a nosotros.

Es por ello que hemos pensado en decir claramente cómo puedes llegar a nosotros. Nada más cómodo y más habitual que el teléfono. Esta es la razón por la que hemos impreso este folleto que tienes en las manos. Aquí está todo un equipo de Gobierno. Gente que trabaja con sus equipos de hombres y mujeres dispuestos a hacer todo lo posible por ti. Así de sencillo. Una llamada es una solución. O, en el peor de los casos, una llamada es el camino más recto para comenzar a solucionar tus problemas, o para dar cauce a tus ideas, tan necesarias para nosotros.

Detrás del teléfono, hombres y mujeres del Gobierno de Castilla y León que tienen un reto diario: **Estar cerca de ti para atenderte mejor.**

José María Aznar



La Comunidad de Castilla y León, con sus nueve provincias, es la más extensa de las que integran la Comunidad Europea, de cuyo territorio representa el 4,18%, y por tanto de las españolas, con un total de 94.147 km. cuadrados, es decir, casi la quinta parte del territorio español.

En cambio, la aportación al volumen de la población española ha venido declinando a lo largo del presente siglo, hasta alcanzar en la actualidad un modesto porcentaje: el 6,8 por ciento, aproximadamente la mitad del registrado (12,3 por ciento) en los inicios de la centuria.

La principal arteria fluvial de la región es el Duero, siendo sus afluentes el Pisuerga, por la derecha y el Eresma-Adaja, por la izquierda.

Apesar de «aquella lejanía inmensamente llana y sin una sombra», al decir de Juan José Domenchina, en nuestro suelo las cordilleras alcanzan altitudes que, a veces, superan los 2.000 metros. Y así, en las montañas galaico leonesas destaca Peña Trevinca, con 2.124 m.; en los Picos de Europa, Peña Cerredo alcanza los 2.648 m. de altitud, mientras que en las montañas ibérico-sorianas el Moncayo se eleva hasta los 2.300 m. En el Sistema Central, el bloque de Gredos, el Almanzor, con 2.592 m. es la cima culminante del Sistema.

En una región tan amplia, con una tal diversidad de relieve, la variedad climática es también muy ostensible. En la zona ancha que se extiende de Oeste a Este, desde la frontera zamorana de Portugal hasta el borde occidental montañoso de la provincia soriana, y de Sur a Norte, desde las ciudades de Avila y Segovia hasta algo más al Norte de la capital palentina, pero con amplia penetración por la provincia leonesa, se registran temperaturas medias de enero entre 3-4° C, y no rebasa los 10° durante cinco meses al año. Al Norte, al Este y al Sur, es decir, en general en la zona de páramos y de piedemontes de altura superior, se extiende la de más frío y más largo invierno que aquella, con media de Enero 2 y 3° C y menos de 10° en la mitad del año. Finalmente, en las montañas del Noroeste y en la Sierra de Francia se recrudece y alarga aún más el invierno, pues en ellas la media de enero desciende a menos de 2° C y en aquellas primeras montañas no se alcanzan los 10° C, siete u ocho meses al año.

Las elecciones autonómicas, celebradas el pasado 10 de junio, arrojaron el siguiente resultado:

AP	491.513 votos (34,20%)
PSOE	487.860 votos (33,95%)
CDS	279.270 votos (19,43%)
PDP	35.934 votos (2,50%)
SI	19.441 votos (1,35%)
IU	54.373 votos (3,78%)

De acuerdo con estos resultados, la composición de las Cortes de Castilla y León quedó conformada de esta manera:

Grupo de Alianza Popular	33 procuradores
Grupo Socialista	32 procuradores
Grupo Centro	18 procuradores
Grupo Mixto	1 procurador



JUNTA DE CASTILLA Y LEÓN

Línea directa...

MIGUEL ANGEL RODRIGUEZ, Director de la Oficina de Información y Portavoz de la Junta. Tiene 23 años, soltero, periodista. Es el encargado de las relaciones con los Medios de Comunicación, de la edición de las publicaciones de la Junta y de la publicidad institucional. Sus teléfonos son: **(983) 474511 ó 279000**

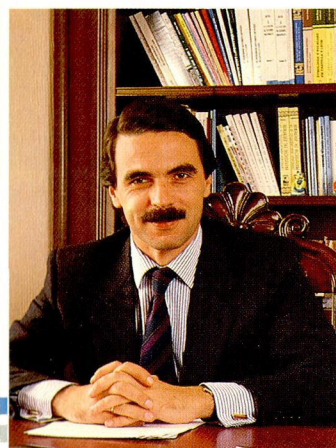
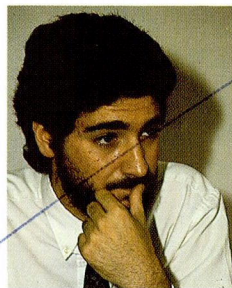

JOSE MARIA AZNAR, EL PRESIDENTE. Tiene 34 años. Está casado con **Ana Botella**, tiene dos hijos. A los 23 años ganó la oposición de inspector financiero tributario del Estado. Diputado por Avila en la segunda y tercera legislatura, fue nombrado El Presidente de la Junta de Castilla y León el 22 de julio de 1987. Su partido, **Alianza Popular** obtuvo en las elecciones del 10 de junio del 87 la mayoría de votos en la Comunidad, lo que le permitió formar Gobierno. **(983) 471616 ó 279000**.

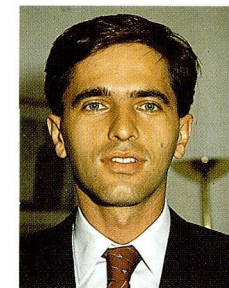

CARLOS ARAGONÉS MENDIGUCHIA, Director del Gabinete del Presidente. Tiene 30 años, soltero, licenciado en Filosofía y Letras. Es el encargado de las relaciones externas y de las audiencias que concede El Presidente. Sus teléfonos son: **(983) 471616 ó 279000**



JUAN JOSE LUCAS, Consejero de la Presidencia y Administración Territorial, y Vicepresidente de la Junta. Tiene 43 años, casado, con dos hijos, licenciado en Derecho. Fue presidente de la Diputación de Soria y diputado nacional por esta provincia. Sus teléfonos son: **(983) 451112 ó 279000**.



MIGUEL PEREZ VILLAR, Consejero de Economía y Hacienda. Tiene 42 años, casado, con cinco hijos. Licenciado en Ciencias Políticas, Económicas y Comerciales. Ha ejercido como consejero en distintas grandes empresas privadas de Castilla y León. Ha sido director regional de Banca. Su teléfono es: **(983) 344411**.

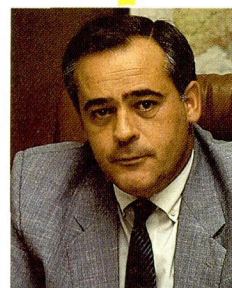

FERNANDO ZAMACOLA, Consejero de Agricultura, Ganadería y Montes. Tiene 44 años, casado, cuatro hijos. Desde 1979 es decano del Colegio Oficial de Ingenieros Agrónomos de Castilla y León, Asturias y Cantabria. Posee la Orden del Mérito Agrícola en calidad de Comendador. Su teléfono es: **(983) 358411**.

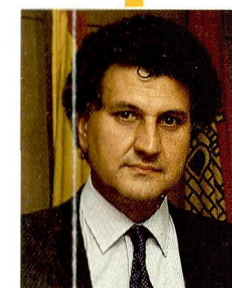

JESUS POSADA, Consejero de Fomento. Tiene 42 años, casado, con tres hijos. Ingeniero de Caminos, Canales y Puertos. Fue Gobernador Civil en Huelva, director general del Ministerio de Transportes, Turismo y Comunicaciones. Es procurador en las Cortes de Castilla y León por la provincia de Soria. Su teléfono es: **(983) 351099**.

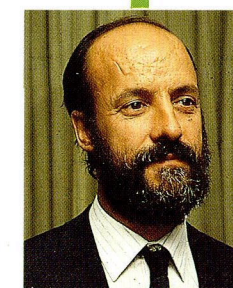

JAVIER LEON DE LA RIVA, Consejero de Cultura y Bienestar Social. Tiene 42 años, casado, con tres hijos. Doctor en Medicina, especialista en obstetricia y ginecología. Profesor titular en la Universidad de Valladolid. Procurador en las Cortes de Castilla y León por Valladolid. Su teléfono es: **(983) 390599**.



JOSE ANTONIO DIEZ, Secretario General de la Consejería de Presidencia. Su teléfono es: **(983) 279000**.

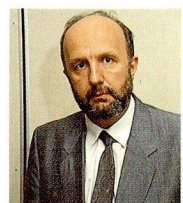

ROBERTO ESCUDERO, Secretario General de la Consejería de Economía. Su teléfono es: **(983) 344411**.

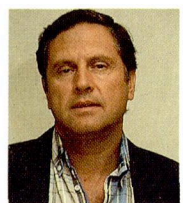

JOSE GABRIEL MARTIN ASTRUGA, Secretario General de la Consejería de Agricultura. Su teléfono es: **(983) 393100**.



ENRIQUE MARTINEZ MENDEZ, Secretario General de la Consejería de Fomento. Su teléfono es: **(983) 344630**.



JOSE MANUEL FERNANDEZ DE SANTIAGO, Secretario General de la Consejería de Cultura y Bienestar Social. Su teléfono es: **(983) 392433**.

ENRIQUE CALONGE REVUELTO, Director General de la Función Pública. Su teléfono es: **(983) 279000 ext. 314**.

JAVIER VALENZUELA SEOANE, Director General de Economía. Su teléfono es: **(983) 344411**.

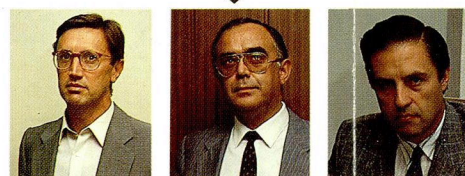

JOSE MARIA SANTOS GOMEZ, Director General de Tributos y Política Financiera. Su teléfono es: **(983) 354488**.

JESUS GALVAN PIZARRO, Director General Presupuestos y Patrimonio. Su teléfono es: **(983) 354477**.

PEDRO MARTIN FERNANDEZ, Interventor General. Su teléfono es: **(983) 344755**.



RODOLFO ARAUS VENTURA, Tesorero General. Su teléfono es: **(983) 344511**.

PEDRO LLORENTE MARTIN, Director General de Agricultura, Ganadería Industrias Agrarias y Comercialización. Su teléfono es: **(983) 390366**.



JULIO RUIZ GONZALEZ, Director General de Reforma Agraria. Su teléfono es: **(983) 333188**.

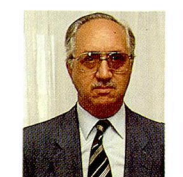

JESUS RUEDA RAMOS, Director General de Montes, Caza, Pesca y Conservación de la Naturaleza. Su teléfono es: **(983) 307569**.

ANGEL BRAVO HERNANDEZ, Director General de Transportes. Su teléfono es: **(983) 330099**.



JOSE RAMIREZ MARTIN, Director General de Turismo. Su teléfono es: **(983) 470074**.

CLEMENTE SANZ BLANCO, Director General de Urbanismo, Vivienda y Medio Ambiente. Su teléfono es: **(983) 344650**.



ANGEL DIAZ RIPA, Director General de Obras Públicas e Infraestructura. Su teléfono es: **(983) 340800**.

PIO GARCIA ESCUDERO, Director General de Patrimonio y Promoción Cultural. Su teléfono es: **(983) 392666 ext. 241**.



JOSE LUIS USEROS FERNANDEZ, Director General de Salud Pública y Asistencia. Su teléfono es: **(983) 354600**.

VICENTE ORDEN VIGARA, Director General de Juventud y Deportes. Su teléfono es: **(983) 392666 ext. 223**.



ALBERTO GALERON DE MIGUEL, Director General de Servicios Sociales y Consumo. Su teléfono es: **(983) 354566**.