

*Indalecio Calvezas Leal*

*Abogado*

*Secretario de Administración Local*

Pedrosa de la Vega ( Palencia ) 13 de Julio 1.968.

Catedrático Sr. Palol.  
Valladolid.

Muy Sr. mio:

Me permito molestar su atención para ponerle en conocimiento de un importante hallazgo arqueológico que ha tenido lugar en una finca denominada LA OLMEDA, de este término municipal.

Se trata del descubrimiento de dos mosaicos, romanos, indudablemente, pertenecientes al parecer a una villa. Uno de ellos aún no está totalmente descubierto y tiene una superficie de 4,15 por 10 metros, por lo que es de excepcional extensión habida cuenta de que sigue sin descubrirse en su totalidad y en calicatas afectuadas en la prolongación lateral del mismo aparece nuevamente el mosaico hasta en una extensión de ocho metros más, sin que se pueda afirmar que se trate del mismo o de otro parecido.

Adosado a este mosaico aparece completamente descubierto otro cuadrado de unos cuatro metros de lado, igualmente de excelentes condiciones de conservación. Tienen una decoración geométrica, de rombos, cuadrados, etc. etc. y una greca en los bordes. Esta confeccionado a cuatro colores, además del blanco, y en las zonas en que aparece limpio, porque en su mayoría no lo está, es de gran belleza. Independientemente de han encontrado además vestigios de suelo al mismo nivel, pero sin mosaico. En todo caso la estructura de la finca donde se hallan parece demostrar un importante yacimiento de la época, por la cantidad de cerámica, materiales de construcción, clavos, etc.

que constantemente aparecen.

Actualmente las excavaciones que se realizan son dirigidas por el propietario de la finca, quien ha tomado las precauciones normales de guardería etc. Se ha llamado al parecer a una srta. arqueóloga para que visite y encauce las investigaciones de modo racional ya que hasta ahora se hace por aficionados que incluso pueden dañar lo hallado. No obstante al tener conocimiento de su calidad de arqueólogo "en activo", me he permitido escribirle.

Por esta razón nos veríamos muy honrados en que tuviera la amabilidad de visitarnos, y aunque se trata de propiedad particular, en mi calidad de Secretario del "yuntamiento donde esta enclavada la excavación, le facilitaríamos cuanto estuviera en nuestras manos para que pudiera desahogarse eficazmente.

El pueblo esta situado a 62 kms. de Palencia. en la carretera de Guardo, muy buena por cierto. A la altura de Lobera, se toma un camino a la izquierda hasta Pedrosa y a un kms. andando se llega a la finca.

En mas por el momento queda de Vd. atto. s. s.

A Q. E. S. M.



P.D. Iríamos con mucho gusto a recogerlo de no poder venir por sus propios medios. -

↑ X Suelo SIN MOLARCO

Esquema de la excavación.

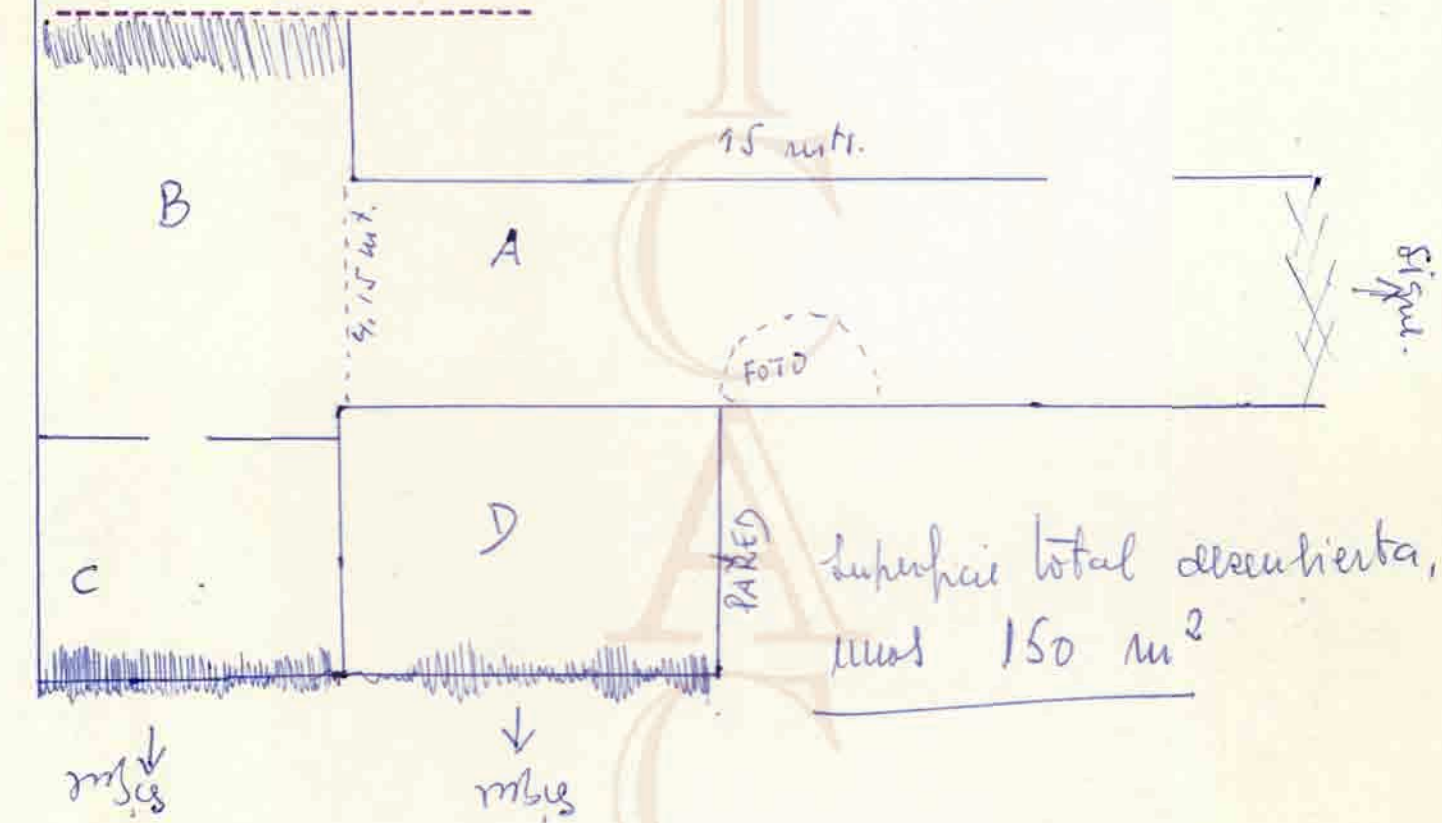

↑ MOLARCO