

Vista de la caja con las pletinas y los clavos.

Sepultura n.º 354 - Posición normal. Medidas de la fosa: 1'90 x 0'63 mts. Medidas de la caja: 1'67 x 0'44 mts. a la cabeza y a los pies. Profundidad: 1'05 mts. Del esqueleto quedan vestigios del cráneo y huesos de fémures, humeros, tibias y pies. Están las tachuelas de las botas. - Las tablas de la caja están sujetas con pletinas de hierro dobladas en L, con dos clavos en cada pletina; también las hay en la tapadera, se supone por sujetarlo a los laterales. Aparte de estas pletinas hay varios clavos sueltos, tanto para sujetar la tapadera como para las tablas de la caja. En la caja propiamente dicha hay 8 pletinas: 4 sujetan las tablas laterales a las de la cabeza y pies, una en cada espina; y bajo cada una de estas, otras 4 sujetan las tablas del fondo a las tablas laterales. Tienen todas 4 cm. de ancho, y su longitud es muy variable, oscilando cada brazo de la L entre 11 y 13 cm, es decir, de 22 a 26 la longitud total de la pletina. Las de la tapadera son algo más estrechas, unas 3 cm, y no se puede precisar con exactitud ni su número ni su tamaño.

Inspección de la caja con las pletinas de sujeción

TUMBA n.º 256

OBJETOS ENCONTRADOS

C

A

B

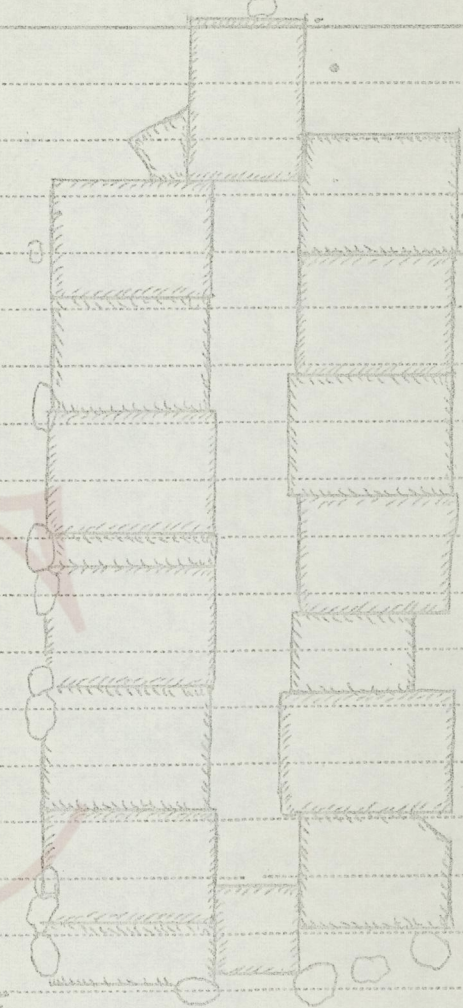
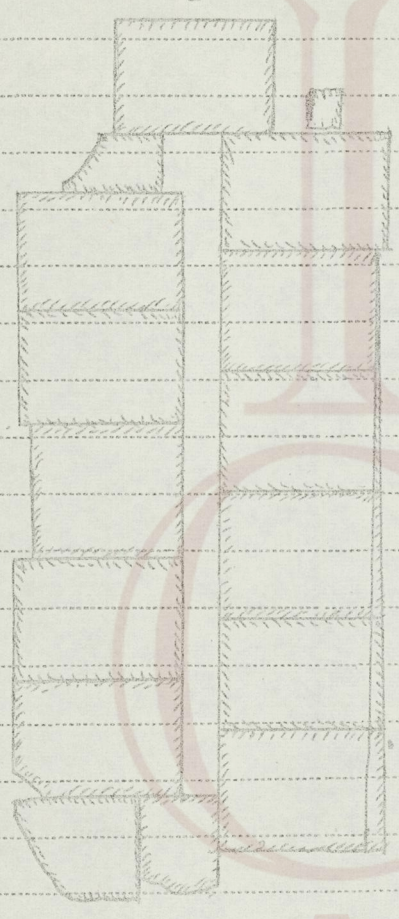
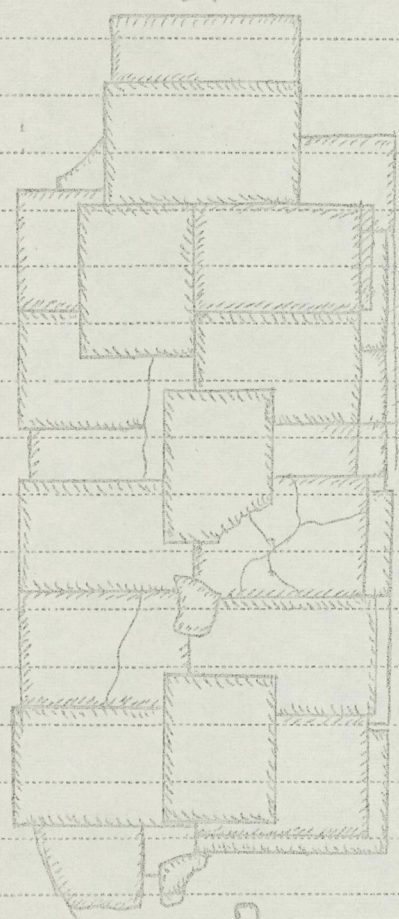

D

E

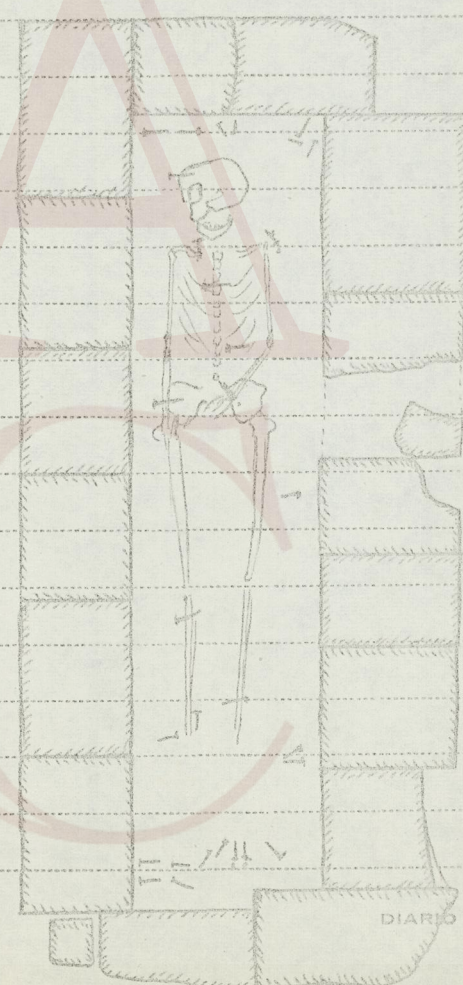
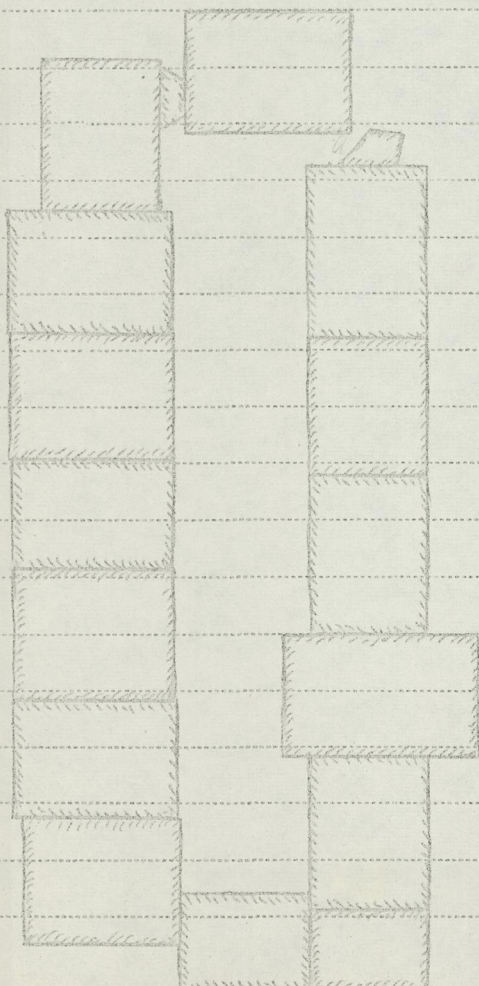

3) espátula de hierro de 17 cms. de largo x 7 de corte x 2'5 de ancho de mango. Esto' entero. Conservación regular. - 4) Punzón de hierro de 15 cms. de largo. - 5) punzón - estilete de hierro de 15'5 cms. de largo x 1'5 de corte de bitel. Conservación regular. Estos 3 últimos hierros están juntos (en cinco la espátula) en la esquina inferior derecha de la caja, entre la bota derecha y la pared de la caja.

Sepultura n.º 398. - Es de invasión ovalada de 1' x 1'16 mts. y 0'54 mts. de profundidad. Esto' lleno de piedras pesadas y ceniza.

Sepultura n.º 399

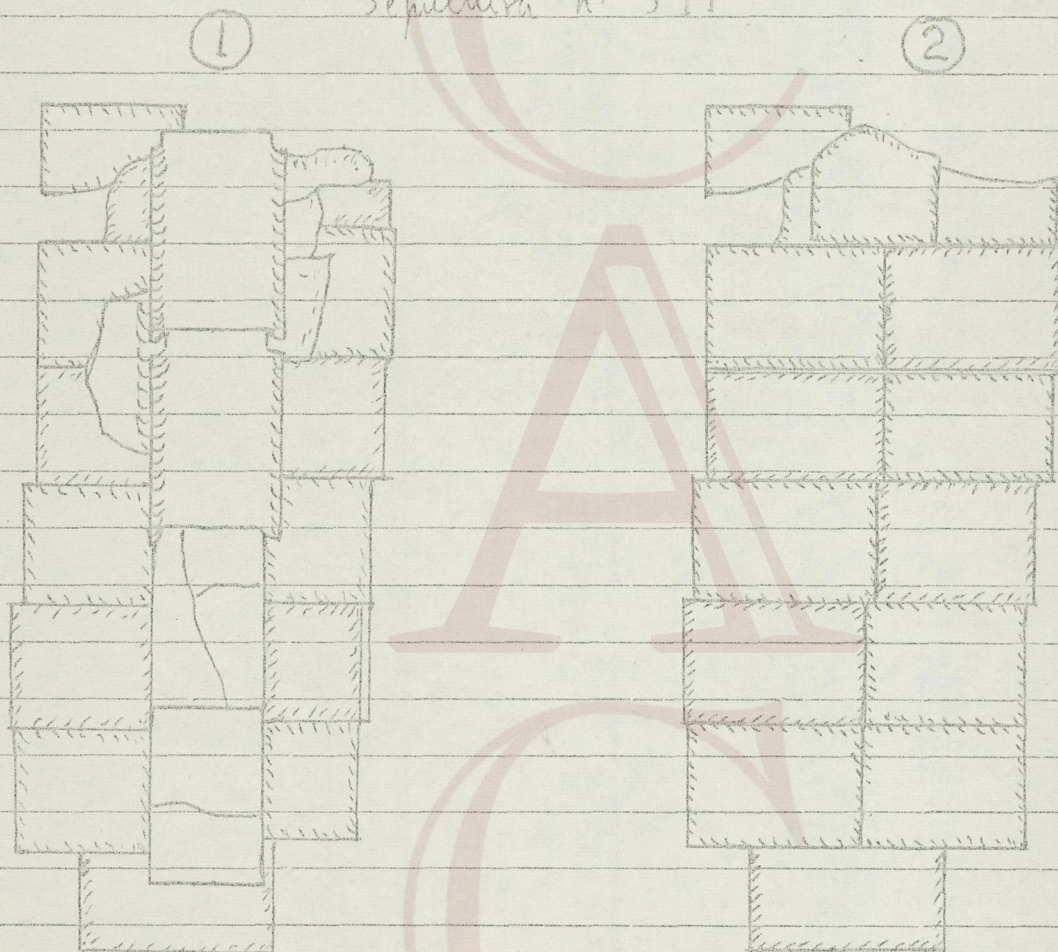

① vista de la tumba intacta, con la cubierta

ESCALA 1:20

② vista de la tumba, quitadas las vigas y ladrillos de la cubierta

ESCALA 1:20

Necrópolis: Romana del Sur - Pedrosa de la Vega

Tumba n.º 399

señalan vistas de la tumba, a medida que se pintan las hiladas de ladrillo de la bóveda.

ESCALA 1:20

3

4

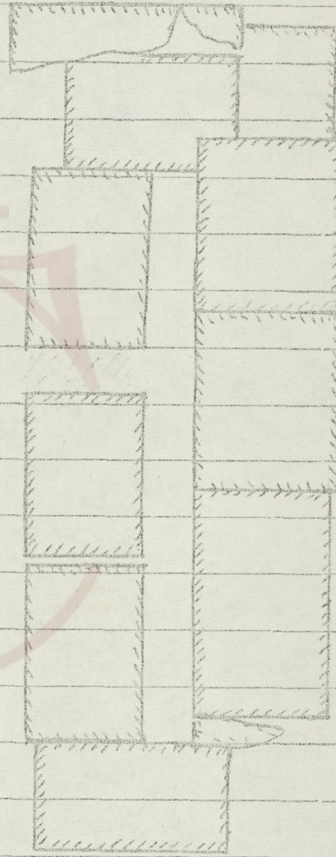
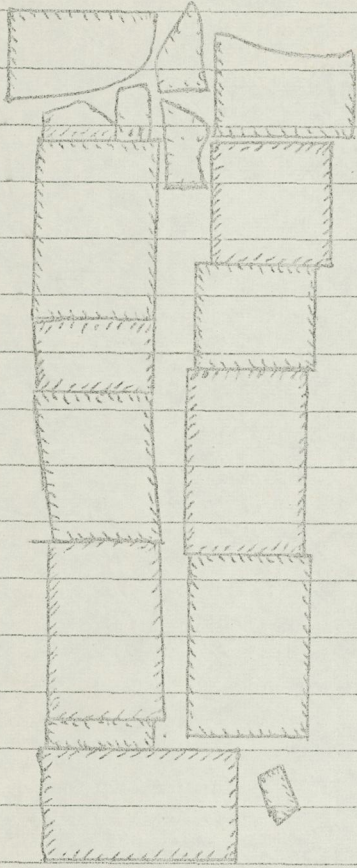

5

6

