

1^o Hallazgo casual el día 5 de junio de 1968.
motivo. allanar campo a la parcela Le Olmedo. a Pedraza
del término de Borja.

1^o hallazgo por ~~razones~~ ~~razones~~ y circunstancias. 1 m. de piedra.
parte superior.

el Astutus ibicus - una vez más
1 capitel obeso de un metro
motivo de un punto y 1 metro
en la muralla.

aparece el del fragmento falencia de la
(el hijo) de día nocturno en
Monsu de Pallencia (día 19-VII-68)

Después aparece el motivo del estribo de
la falencia Norte del fragmento, ante del exodo.
sobre el exodo. y 2 traza en a la parte de
el exodo. la del estribo.

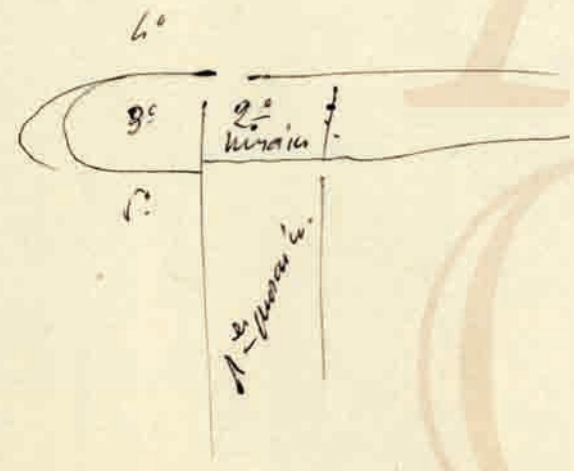

- 1^o dibujo
- 2^o cuadro en evástica, una salmón
un de marte
- 3^o exodo. (ex. en 1968)
- 4^o exodo en 1971.
- 5^o círculo negro (ex. 1969)

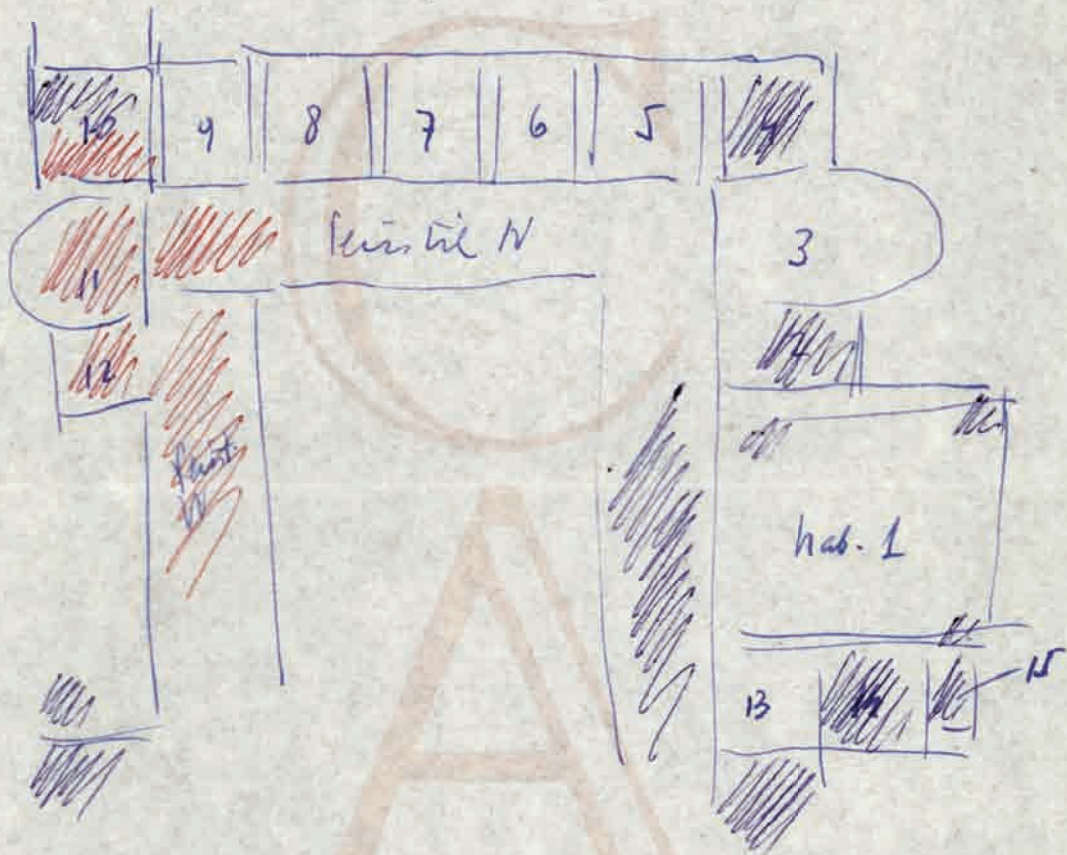

 hallway initially made in concrete

 hallway from 1968. Pallé.

Fig. Zones omnes et localisation murs et des autres la première hallway et 1968.

Visita Salub. Calificados de localy de la villa y planos provisionales.

Se localizan otros pavimentos de mosaico en los tab. 11, 12.

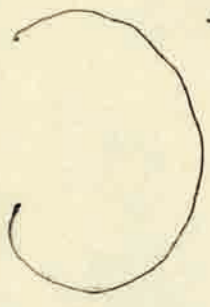

PLAN. 1471



Telares en mosaico no más de 10 rectángulos (10/10)

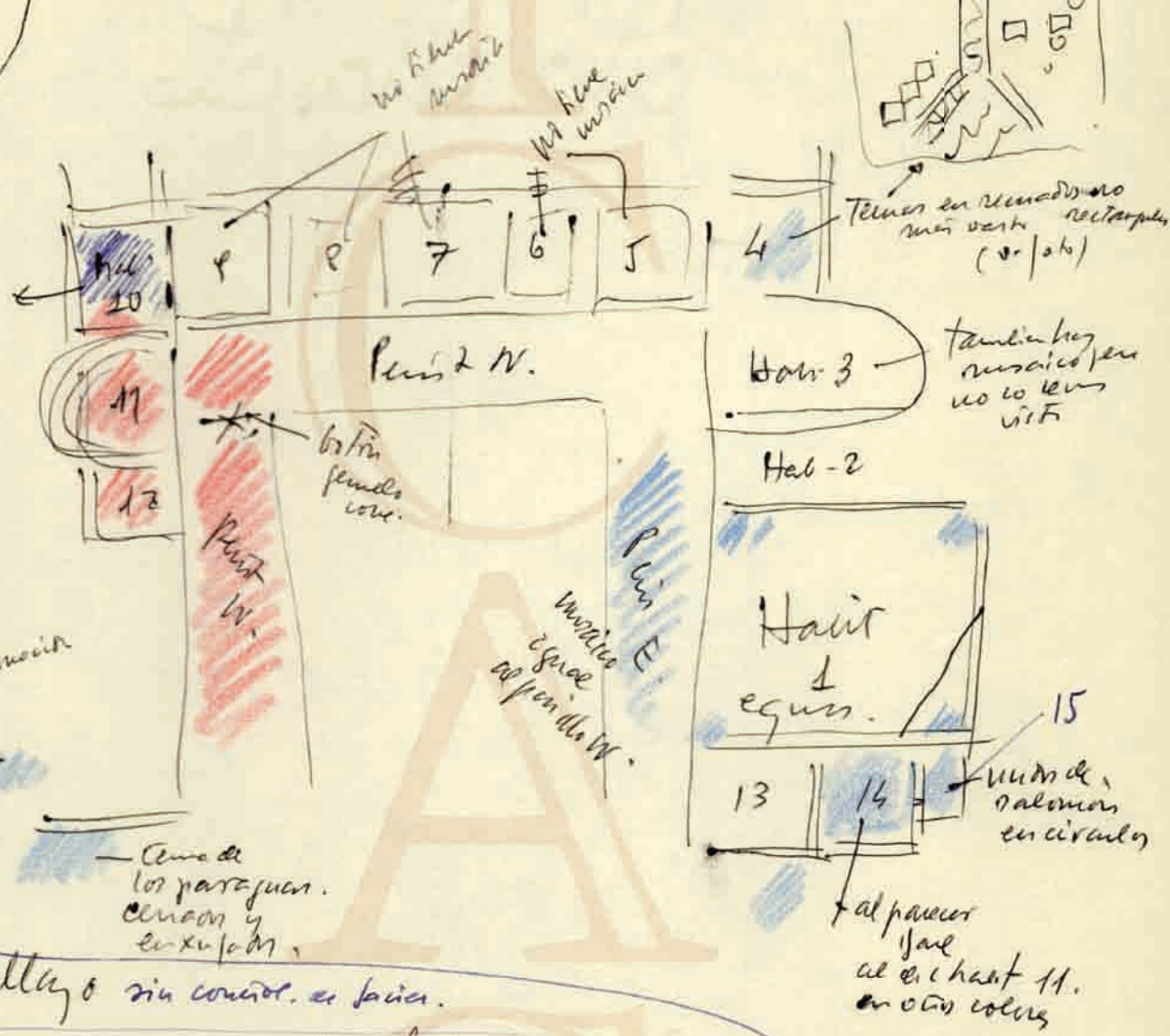

también hay mosaico pero no lo tiene visto

Mosaico en círculos

al parecer fue el el hall 11. en otros colores

■ Hall 10 sin corral. es falso.
■ descubiertos después visita Salub, mismo año 1968.-

Mosaicos entre corredores o los que están en los

Exercice de 1969. (Scribi per diam)

Habit H. 12. feint'lo W. habit L. localy en el un aico hab. 2
feint'lo S. circule recante come habit 12.



Hallay per memo.

habit L - 20'3 calder d'brin per cut'les

habit H - oto calder

y " - broche circular con 2 botus. l'is
grande (d'arjudo)



1^{er} - 600

- Campanille de bronze



(facto d'brin). 1^{er} auro

- pulsera azabache. (pogant' en, braby d'o).
feint'lo W. *ambros negro.*

- botin poguado

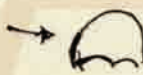

botin 2 pater (un esent). habit: 11

- botin d'her. (pogant')



ent' h. feint' W, MCI

- Asa de acetu.



de color. en feint'lo W.

EXCAR. 1970. - Memorie per z'gna [copiante]

Ex. 100, 1970. 2^a (comp. aut.)

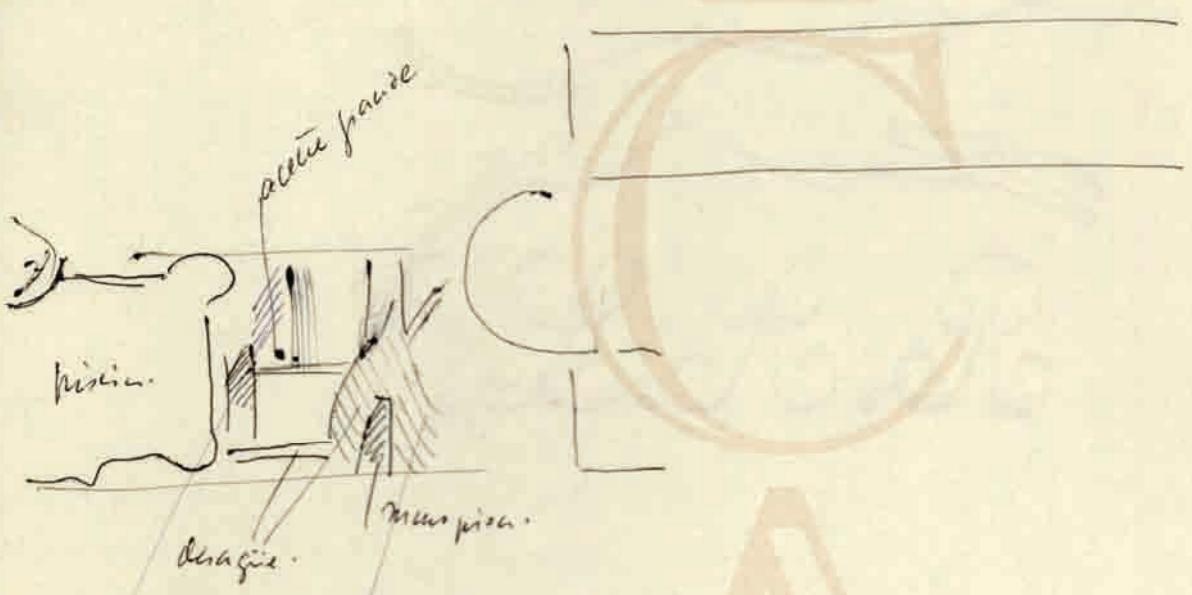

Ceră unta
2) - IV - V

Încalzirea este în abajee (înăuntru)



Bonus:

Acacia. Tajo de los -

altan 2 arbolitos formen en caliza - 1. en superficie, mi mo.
otra, sin caliza, del mismo tipo
2. arbolito sin caliza (1^{ra} vez)

Anta de la Huelva

Sobre el arte en Parí. 18

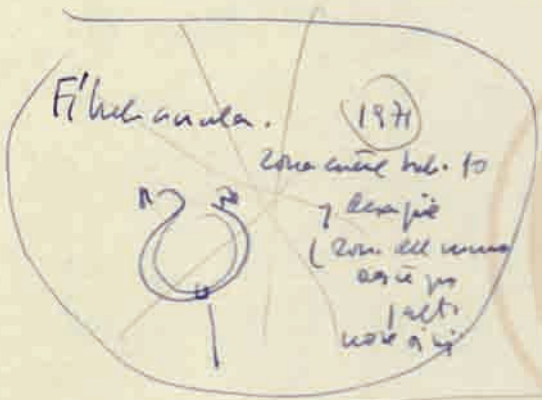

(1971) { Dolmen h' a' h' t' , ni f' o . (huelva)
Freno de freno . . .

musica porietica

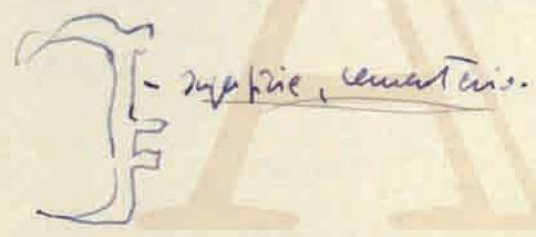

Trazo osabache.

Galeria W para H l's
1968.



Dama pisina.
Huelva entre las pie
7 la obra de
Bianchi (1971)

4

Broues.

- 1. Cole de un pino, demorh. Salis auts de desuelir le vill.
- 2. Fopson de colada. placa circular un pando gijes. pino - reverso el vapeda de limones.

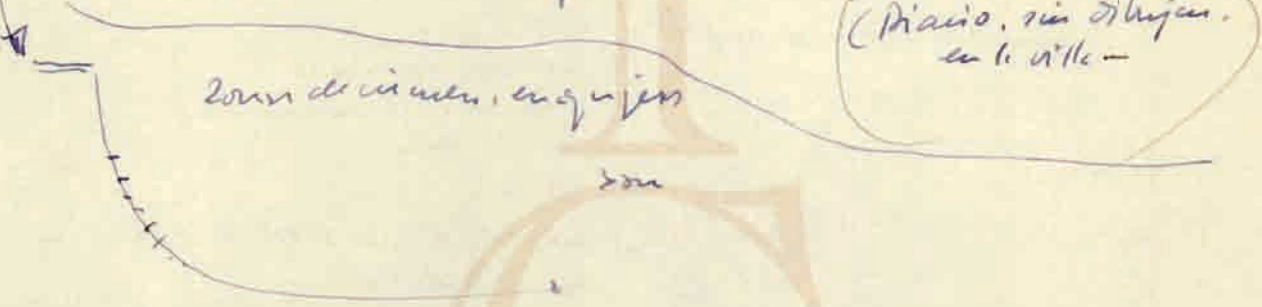

Hallego de monedas. (120±)

en la villa - Halit a pules, elly de el mosaico -
 A) CONST
 B) PROVIDENTIA AUGUSTA

Salis elly de le faja ornamentat, al otro lado de la zona de destruc. - cinco NE de la halit



en la parte de pido del mosaico -

Constantin
 Constantin
 Constantin

El gran tron e herin, en el mosaico
 del siglo I, ni see delly del mosaico
~~visto~~ pero ante, no de
 ligo suelta.

- Descripción de la pirám. un ~~mosaico~~ ^{trunc} de (alians. - (1971)
- (1970) Caid pirám. delly Tq. 7 B. sup. indistinguibles.
- Una Tuiraso. An. ep. Dhaio a) TURISAO - L. MARIS - L. VOIS. MOM
 b) ilgalle - / Turisao de Caed y Jovno (V. de Ag. D. de.)

Zona de argin W x lado W.

- 3 exp. { Tuiraso
 herin - ~~el vill de pal~~
- Edificio de Plencia o (alians) red hoy un pando del siglo III
 una corona de 120.
- 1971. un mosaico del 1-III, part. de pido. en un pando de el pino.

Ulcis pater

una del Toro (August o Tibero)
+ pater - Claudio.

Sept. Trajano, Clementino

En la Ulcis pater, restorin e
pater
claudius,
seren

Antonius Pio
Marcus Aurelius
Trajanus Imperator (pater) - NA AUG.
Sept. (Clementino) e

Ricardo Lo
H. C. C.

- oia una eor de oflati

Victorinus
2 species (France.)
1. papirus (19H, Clementino)

M. Clod

a) IMP. CAES. M. CLOD. PAPIENUS. AUG.
Pater Trajanus a l. dech.

restorin
e.

b) Fij. pater Trajanus. SC. eor
CONCORDIA AUG. L.

as. ANTONINUS
Pater Trajanus a l. dech.

Clementino
2 eor de
M. Aureli.
e l. dech.

b) Fij. pater Trajanus a l. dech.
SC.



a) M. AUREL. ANTONINUS AUG. ARMENTALUS
P. M. Pater Trajanus a l. dech

b) Fij. pater Trajanus a l. dech.
SC. eor
TR. POT XX. IMP. III. COS III

a) Pater Trajanus a l. dech
GALLIENS...

b) Fij. pater Trajanus a l. dech.

moneda 2

- Neroni: a) IMP. NERO CAESAR AVG P.M: Busto a la derecha. Lancia de 1971
- 2). sin leyenda. ¿qui. del lat. o? en trilingüo, a la izquierda. una línea con el lat.

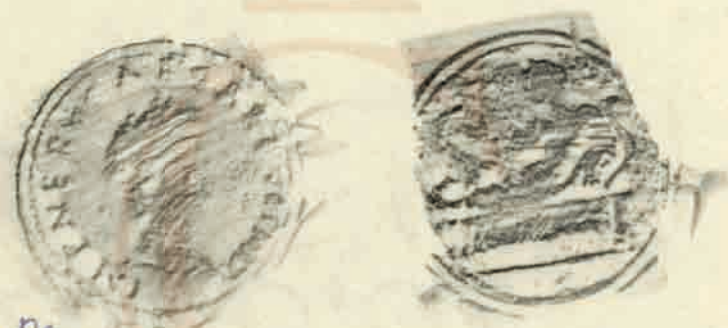

geta.

- 9). Busto con inscripción con toga y fideles sobre el hombro en P. SEPT. GETA CAES. P. M.

R) Victoria: ala. a la izquierda.
 VICTIT FERN VILT. AETERN.
 TER

- Rep. Muma
 (Clementina)
 1971.

- a) busto coronado con laurel. inscripción a la derecha. LEXICO: D. N. CONSTANS. P. ... AVG
- Rep. Soldado con lábrano.
 GLORIA EXERCITII.

- P. Bu...

- e). Busto con corona radiada. a la derecha. barba.
 IMP. C. VICTORI IMI VICTORINO
- f). Fortuna a la izquierda.
 FORTUNA EXC ?

- ~~geta~~

- a). B. Júp. ilegible. con tres recuadros.

→

Villa:

* Euzepiic. P. Bona. c). busto en un pedestal. lectura ilegible.

R. 2 figuras aporritadas en un pedestal en la base de cada una.

DBAM ecc

DACIO

P
R
ANCCD

* Euzepiic.

P. B.

(puedo!)

a) CONSTAN... busto de un emperador con corona.

b)

... AUCTORI ...

AVG.

?

VICTOR.

* Ala besta

(1871)

en un pedestal

y base

P. B.

- a). busto imperial en un pedestal con alas

Salustiana. Valencia ?? con alas. usuz. pelo no se ve.

(+)

b). busto.

* (1871)

en un pedestal

P. B.

a) busto con alas inconocible.

* (1871)

en un pedestal

P. B.

c). cabeza muy pequeña. con busto? 2 figuras, 1 figura con busto en los extremos.

b). cabeza y figura en un pedestal. // lectura ilegible.

* mismo

lugar.

P. B.

a) busto en un pedestal

b). busto en un pedestal. // lectura ilegible.

* mismo

lugar

P. B.

ilegible

monedas 3

* 1971 P.B.
después
Ale BSA

a) busto en una diadema. infus.
DN. CONSTANT ... (tin)
r) - ilegible.

* 1971 P.B.
después
Ale BSA

a) busto a la derecha.
letras bsd.

11 + 5 = 16

* 1971 P.B.
después.

c) busto con a caduceo.
ilegible

* 1971 P.B.
entre esp. - bul 10.

c) busto Adel Diadem.
DN-CONSTANS. P.
r) - busto con letras, e
letras bsd.

3/11

~~1971~~
~~1971~~
~~1971~~
superficie

Rey de los Moriscos - (diario. p. que me llevo a Barcelona)

Artículo del Aquil. (diario de p. de octubre de 1969 - No hay en reg.)

- ojos rojos
- en los ojos verdes
- claudia
- patarpanent.



entre esp. I el puent. (diario = p. de octubre)

penit 1/6

Reverens
 Aguelovak
 " pum?
 in cum. oca - 171707

6786 Aguellos
 Veps = ee 556/a 565 s. Agelin e 6000.

tuba, trumpet

lituus
lorica
loturus

~~compinia~~
~~tacita~~
~~coler~~
 = cap
 = offen.
 = ventis
 = ~~atilla~~



capura d'antoni
 et tunc
 la cronologia

lib. Paulus.
 parallelus.
 circularis caps
 bis
 unil
 unil
 pnyal

~~Almuth~~
 dalmatica
 tuncia catz.

lituum
 siparicum
 velum

42.000
 - 37.192

 4.808

650 / 300
 150
 60

 210

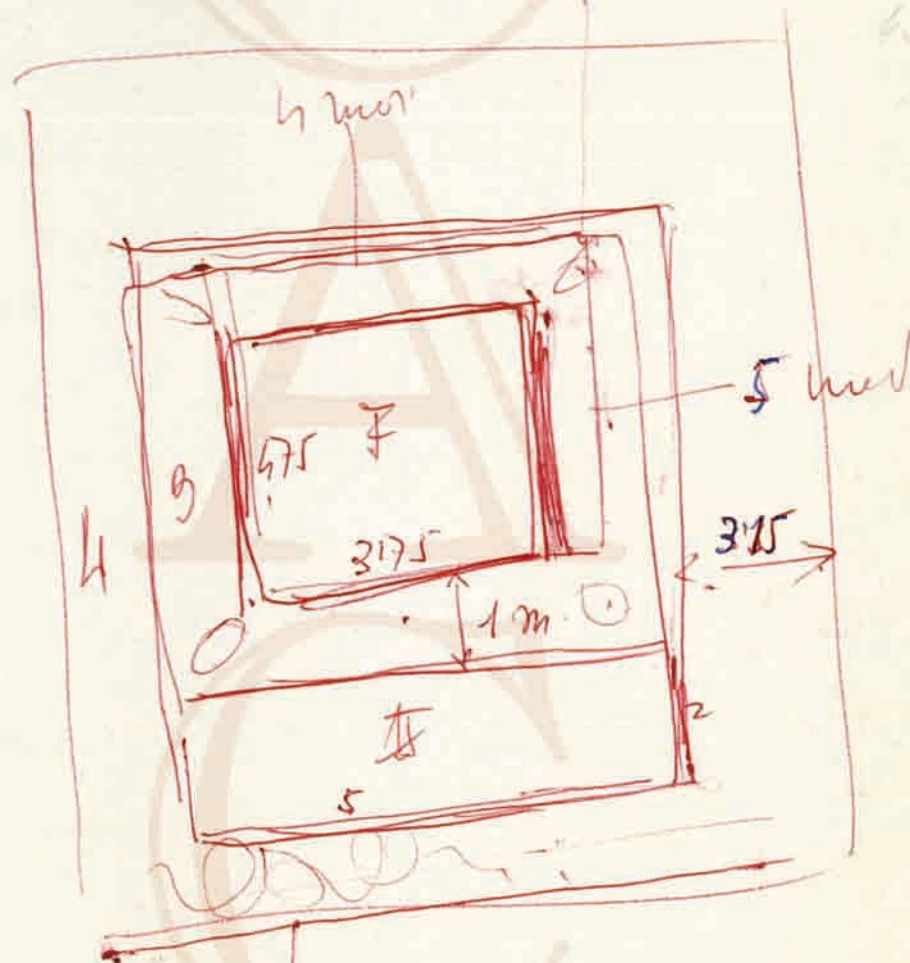

3.000
 2013
 4508

 3.6522
 570

 37192

penitlo

Moradas de 1969?

Moradas de la villa -

1970 - nos 57.-58, 59, 60, 61,

1970 - nos 71.-76, 77, 78, 79, 80, 81, 82, 83, 84

Shrey alvia } Catruace Bursa
Octijon } Marten a Seleucia

22/25

~~Tema citraii~~

~~Tema plestiz~~

Paurania
Marta Prusky
" nero

Marta aprilliz.

J. V. orpencia:

lesinipi:

Marta

2) ochișuri . com a Saltăci - aule nău barbi an Bull. Reg.
cuțiri . com fruce : (Koran) . Bull. Reg. Thesaur. — Mo. 241.
(64.77) Mo. 241.

Edificiu de lăm. (apoi deșeur. Thesaur (Thine) Turcoz
esene de mar. circular.

Mo 243/1. 10684

7) Dauă fouse. Mun. Mo 243/3 : 64.310 -

Tira solleor vore Apnita . (Bard. Tabaka . exp. ay. col.) .

Murea de Bard. Uthine (ouă) . exp. perador . aule deșeur i com x !

Mo. 245 - 10743

Purpice . $\frac{56.463}{56.2064}$ // Purpice . Apnita .

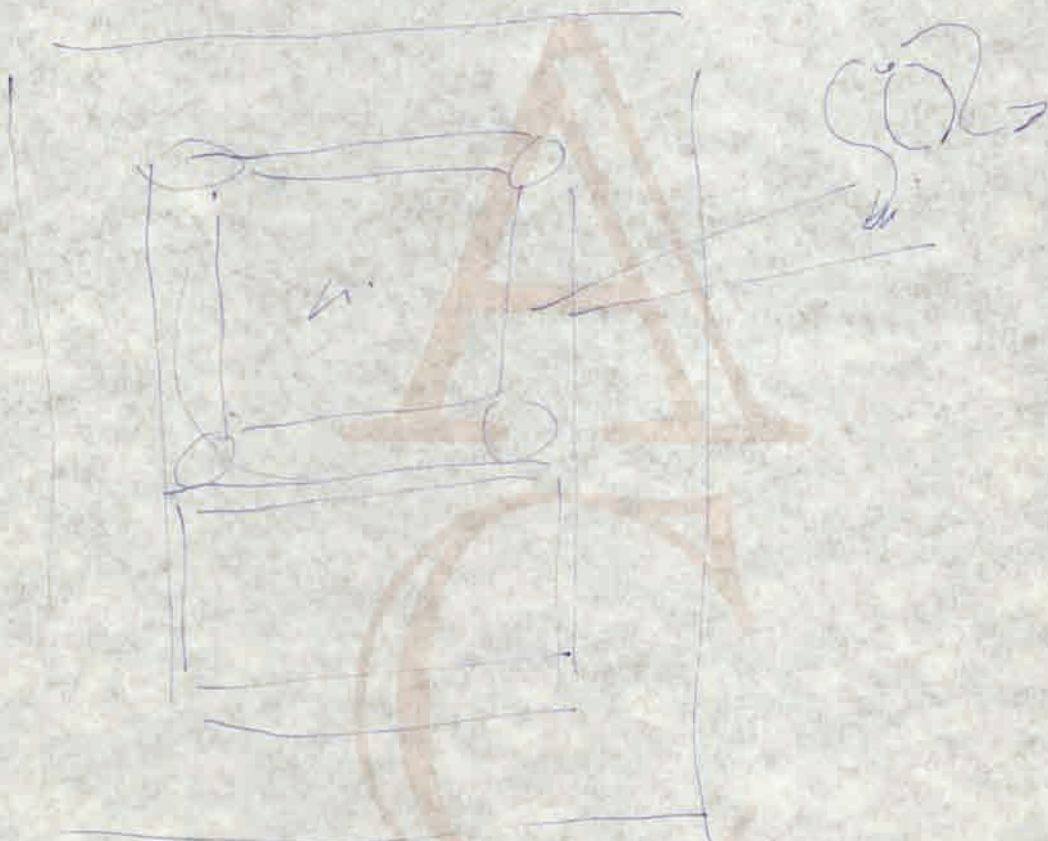

Per pi d'haer parnat es
oai punit a l'estera

✓ El gran callum de la reina, tan ample, es del tipus posterior a
l'oo

✓ Tinc raó en pensar en la h: 1/2 del 1-v^e

✓ També està d'acò en pensar en un cert semblança amb el
mon unusal.